КАК СШИТЬ

ИНСТРУКЦИЯ

Платье Наоми

PATTERNEASY.COM

Платье женское нарядное, по дизайнерскому замыслу трансформируемое, прилегающей силуэтной формы, длиной ниже линии колен. Платье со спущенной линией плеча, смещённой бортовой застёжкой на кнопки, отрезное по линии талии, с рукавами длиной ¾, с отложными манжетами. Линия талии подчёркивается втачным выстеганным поясом. В боковых швах юбки платья обработаны карманы. Срез горловины оформлен отделочным выстеганным воротником. Идея дизайнерской трансформации позволяет варьировать длину рукава, глубину и форму выреза горловины.

Уровень сложности

Средний.

Размеры выкроек

с 36 по 64. Каждый размер представлен в четырех диапазонах роста для лучшей посадки по фигуре.

Технический рисунок

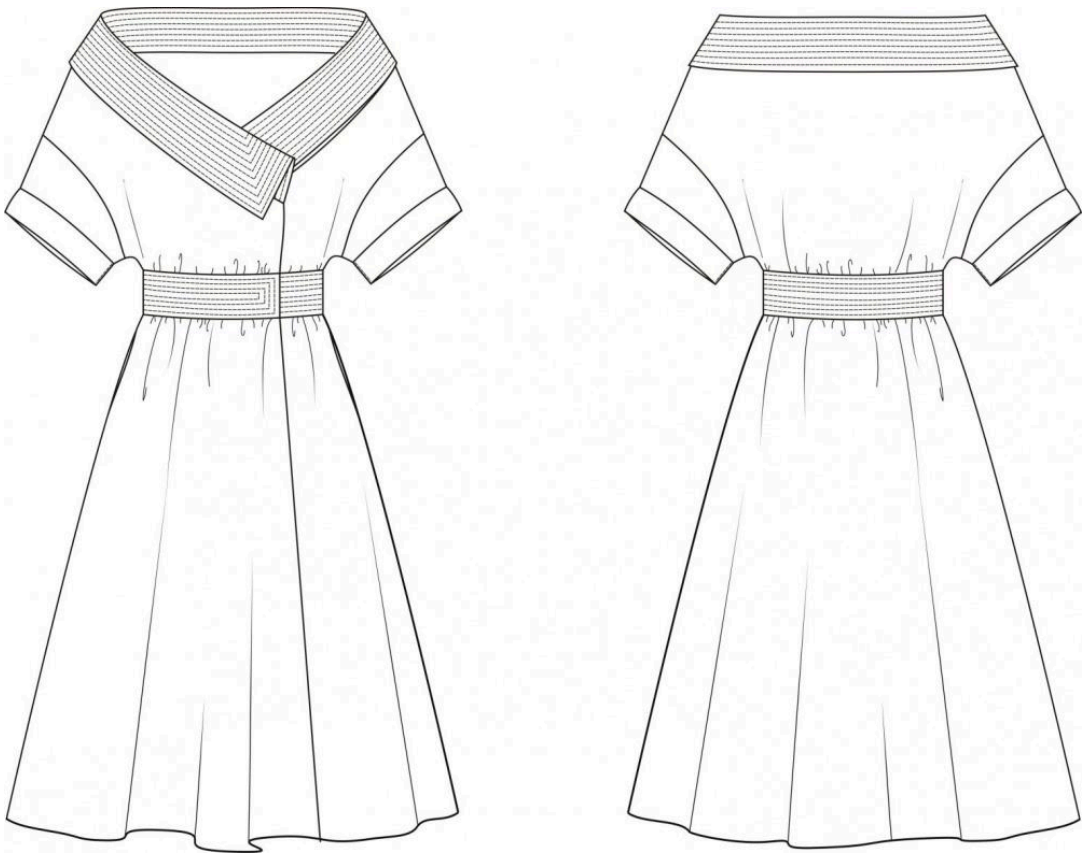

Прибавки и припуски

Конструктивные прибавки

- к обхвату груди 10 см (до 52 размера); 12 см (с 54 по 58 размера), 14 см (с 60 размера);
- к обхвату талии 2 см.

Припуски на швы

Выкройка без припусков на обработку швов. При раскрое необходимо добавить припуски к деталям самостоятельно. Рекомендуемая величина припусков:

- на соединительные швы и на обработку низа рукава — 10 мм;
- на обработку низа изделия (нижним частям спинки и полочки)— 40 мм;
- на обработку низа рукава величина припуска равна двум подгибам (см. на схеме ниже)
- при раскрое изделий больших размеров воротник необходимо будет раскроить из двух частей, не забыв оставить 1 см на шов.

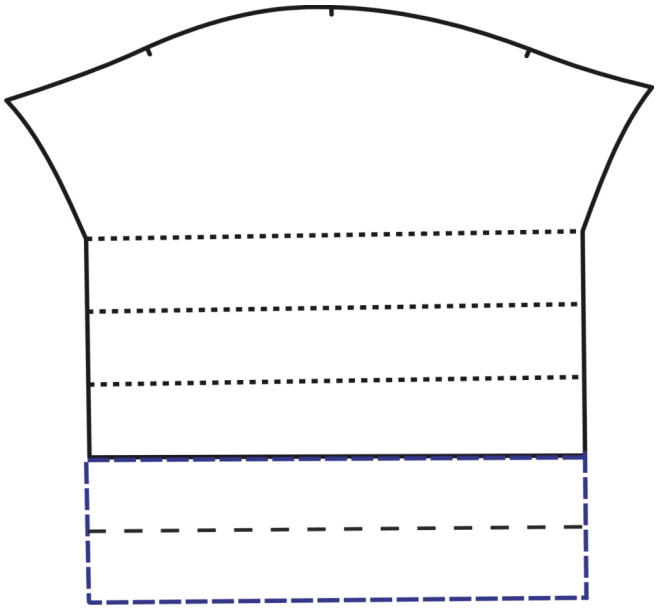

Рекомендуемые материалы

Любые формодержащие плательные ткани — плотный шелк, хлопок.

Расход материала

В зависимости от размера и роста от 2,8 до 4 м, при ширине ткани 150 см. Если материал узкий, то на каждые 10 см уменьшения ширины вам потребуется, как минимум на 20 см больше длины.

Прежде чем вырезать детали постарайтесь сначала все детали наколоть на материал. Если вы поймёте, что чуть-чуть не хватает, вы можете немного уменьшить ширину нижних частей платья, или на 2-3 см длину. На больших размерах раскроить детали изделия можно только на материале в разворот.

Также потребуется

- швейные нитки в цвет основного материала — 4 катушки;
- безворсовые швейные нитки с естественным блеском группы Л (комплексный лавсан) для выстёгивания отделочных элементов платья (пояс и воротник) — 1 катушка;
- магнитные кнопки — 8 штук;
- клеевой нетканый прокладочный материал (флизелина) — около 1 м.

Образец выкройки

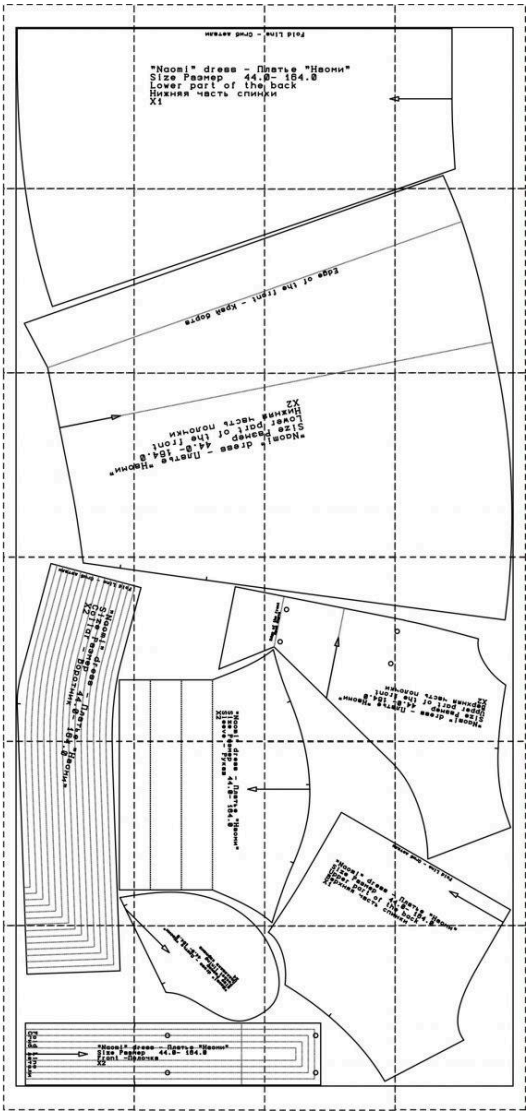

Как распечатать

Распечатать выкройку в натуральную величину можно двумя способами: на принтере (формат А4), и на плоттере. Инструкцию по печати выкройки и ответы на частые вопросы смотрите в разделе FAQ.

Детали и схемы раскладки на ткани

Спецификация деталей

1. Верхняя часть спинки – 1 деталь (со сгибом)
2. Нижняя часть спинки – 1 деталь (со сгибом)
3. Верхняя часть полочки – 2 детали
4. Нижняя часть полочки – 2 детали
5. Рукав – 2 детали
6. Вставка в полочку и спинку по линии талии (пояс) – 2 детали (со сгибом)
7. Воротник – 2 детали (со сгибом)
8. Мешковина кармана – 4 детали

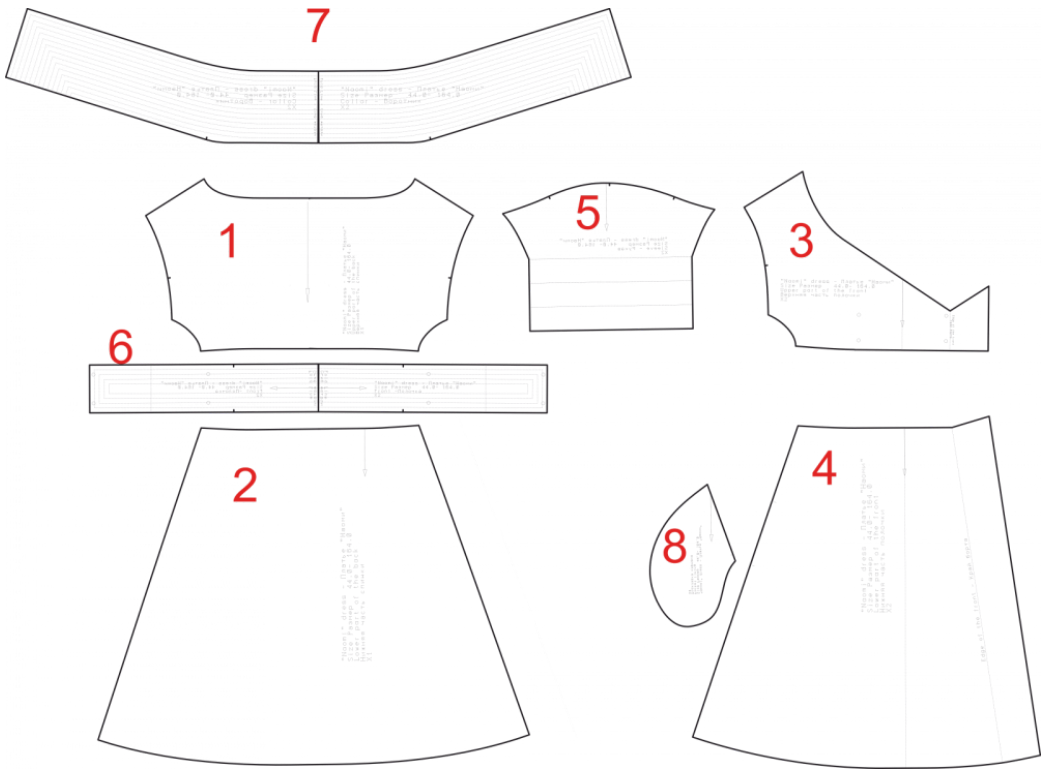

Важно! Платье асимметричное, поэтому будьте очень внимательны при раскрое. Как правило, при раскрое детали выкройки укладывают на изнаночную сторону материала надписью вверх.

Размер/рост - 44/164 см

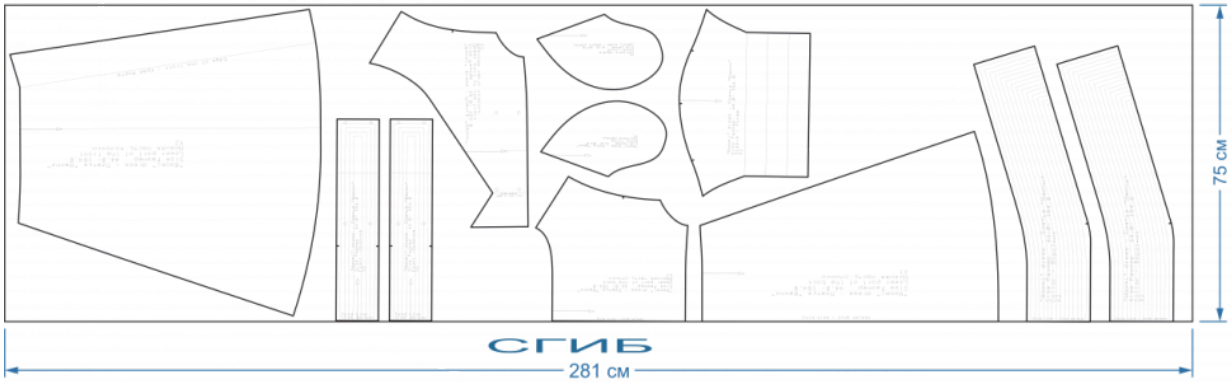

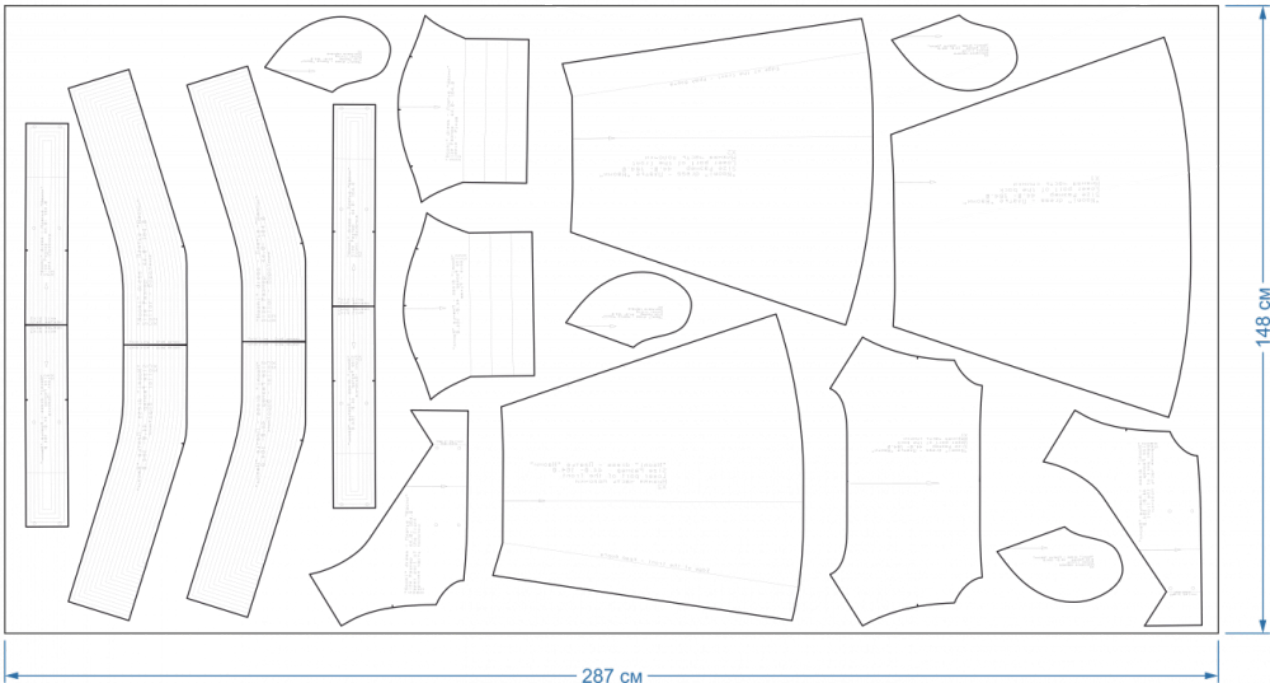

Размер/рост - 54/176 см

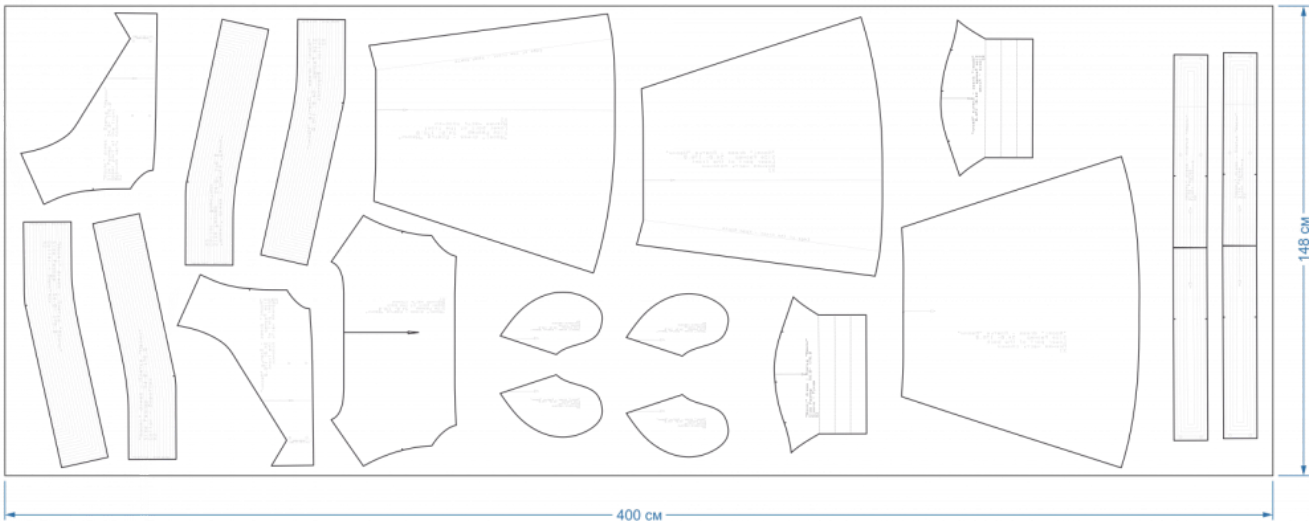

Как сшить платье «Наоми»

Прежде чем начать обработку платья, советуем определиться с фурнитурой, которую будете использовать для застёгивания платья. Это могут быть магнитные кнопки, маленькие крючки, обычные кнопки в цвет основного материала или комбинация того, что перечислено. Если решите использовать маленькие крючки, то им можно будет пришить в самом конце. Если остановите свой выбор на магнитных кнопках, то их нужно буте приклеить между деталями воротников и пояса с учётом ширины отделочной строчки до выстёгивания. Обычные кнопочки также нужно будет проставить до выстёгивания деталей.

Заготовка воротника

1. Продублируйте верхний воротник термоклеевым прокладочным материалом.
2. Обтачайте верхний воротник нижним по отлёту и концам.
3. Выверните воротник на лицевую сторону, выправите уголочки, приутюжьте.
4. Выстегайте воротник отделочной строчкой. Приутюжьте.

Заготовка рукавов

1. Сметайте, а затем стачайте детали рукавов по боковым срезам. Срезы обметайте. Припуски швов заутюжьте.
2. Заметайте, а затем застрочите припуск на обработку нижнего среза рукава.

Внимание! Дизайнерский замысел предполагает, что рукав будет складываться по линии низа в несколько раз, поэтому на этом этапе нужно определиться с длиной рукава и, при необходимости, припуск на обработку можно уменьшить.

Заготовка верхней платья

1. Продублируйте подборт верхней части полочки.
2. Обметайте внутренний срез подборта.
3. Заутюжьте подборт по намеченной линии.
4. Сметайте, а затем стачайте полочку и спинку по плечевым срезам. Срезы обметайте. Припуски швов заутюжьте на спинку.
5. Сметайте, а затем стачайте полочку и спинку по боковым срезам. Срезы обметайте. Припуски швов заутюжьте на спинку.
6. Вметайте, а затем втачайте рукава в проймы. Срезы обметайте.
7. Втачайте воротник в горловину, вкладывая его между бортом и подбортом.

8. Обметайте срезы втачивания воротника в горловину.
9. Настрочите припуски шва втачивания воротника между плечевыми швами. Приутюжьте.

Заготовка нижней части платья

1. Продублируйте подборт нижней части платья. Обметайте внутренний срез подбортов правой и левой нижней передней частей платья. Заутюжьте подборт на изнаночную сторону.
2. Приметайте, а затем притачайте мешковины кармана к передней и задней частям юбки (нижней части платья) по боковым срезам. Срезы обметайте. Припуски шва настрочите.
3. Сметайте, а затем стачайте переднюю и заднюю нижние части платья по боковым срезам с одновременным стачиванием деталей мешковины кармана. Срезы обметайте. Припуски швов заутюжьте.

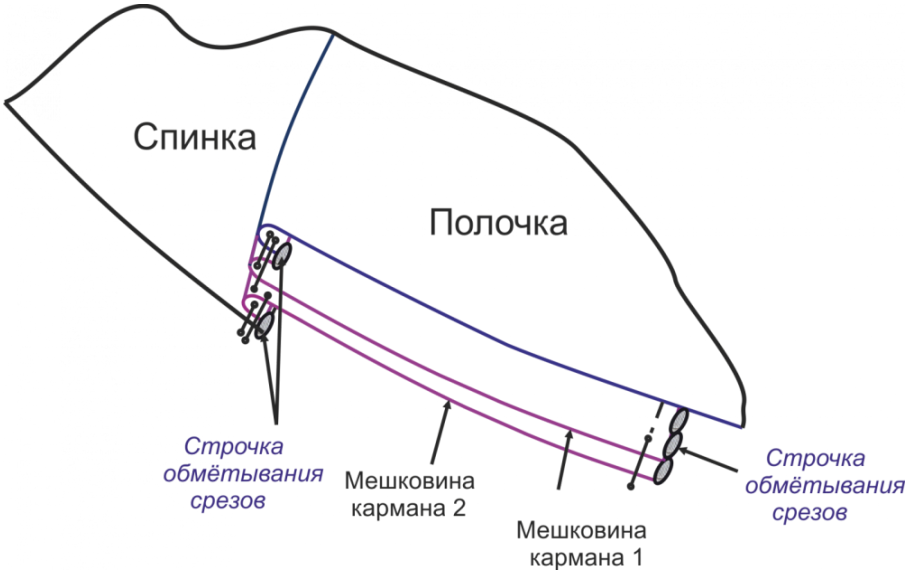

Рис. 1. Обработка кармана

Монтаж

1. Продублируйте верхнюю часть пояса.
2. Обтачайте верхнюю часть пояса нижней по боковым срезам. Выверните на лицевую сторону приутюжьте.
3. Выполните срочку-сборку по нижнему срезу верхней части платья. (см. рис. 2, строчка 1)
4. Приметайте, а затем притачайте пояс к верхней части платья, равномерно распределяя сборку по верхнему срезу пояса (Рис. 2, строчка 2).

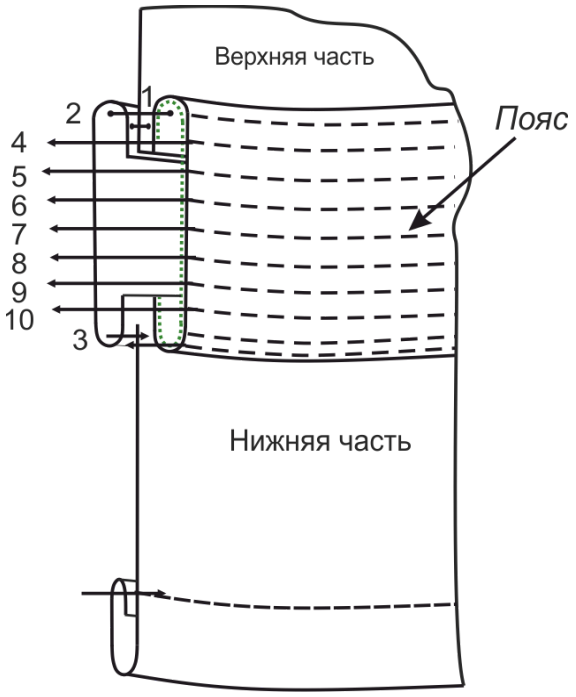

Рис. 2. Обработка пояса

5. Приметайте, а затем притачайте пояс к нижней части платья (Рис. 2, строчка 3).

6. Выполните параллельные отделочные строчки вдоль пояса (Рис. 2, строчки 4-10).

7. Настрочите верхнюю часть пояса по шву его притачивания последней отделочной строчкой.

8. Застрочите припуск на обработку нижнего среза платья швом вподгибку с закрытым срезом, предварительно обтачав уголки борта.

9. Приутюжьте платье в готовом виде.

Если подборт нижней части платья отходит вы можете его приклеить клеевой паутинкой или закрепить отделочной строчкой.

Платье готово.