



Рукавицы для всей семьи, в четырёх размерах. Рукавицы шьются на подкладке, Все размеры представлены на одном файле выкройки.

Уровень сложности: для начинающих.

Размеры выкроек: XS (16-18 см), S (18-20 см), M (20-23 см), L (23-24 см). Размер определяется по обхвату ладони в самом широком месте.

ТЕХНИЧЕСКИЙ РИСУНОК

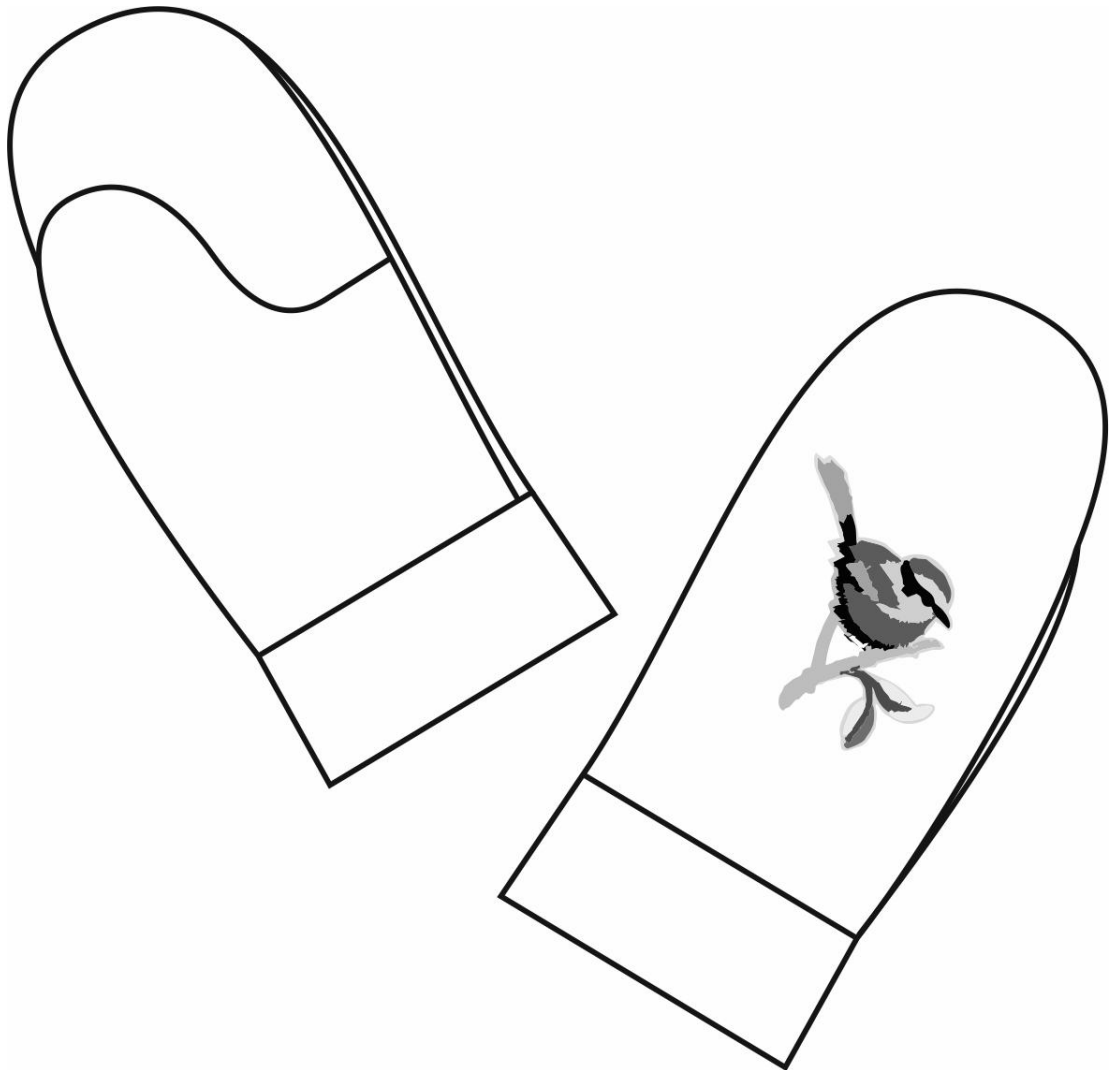

ПРИПУСКИ

Выкройка дана уже **с припусками** на швы, все детали с двойным контуром. Если вас не устраивает заложенная в выкройку величина припусков, то вы можете вырезать детали по внутреннему контуру и добавить припуски по желанию в процессе раскроя.

Величина припусков:

- на соединительные швы - 10 мм;

ЧТО ПОТРЕБУЕТСЯ

Оборудование:

- Универсальная швейная машина с функцией обметывания петель (машинные иглы № 90-110, лапки - универсальная, лапка для обметывания петель);
- Утюг с паром (парогенератор);
- Утюжильный стол;
- Ручная игла для сметочных работ;
- Белые нитки (для сметочных работ) - 1 катушка.

Материалы:

- основной материал - ткани пальтовой группы без растяжения или с небольшим растяжением, средней плотности, хорошо держащие форму; флис, вязаное полотно, футер, стёганные полотна, плащевка и т.п. По волокнистому составу: натуральные (шерсть), смесовые (с добавлением синтетических и искусственных волокон, например, шерсть+полиэстер).
- подкладочный материал - должен соответствовать качеству декорируемого изделия и иметь одинаковые требования относительно усадки и условий ухода. По волокнистому составу: натуральный (шерсть), синтетический (полиэстер), смесовый (шерсть+полиэстер). Если основной материал имеет растяжение, то и подкладочный материал должен быть эластичным.

Средний расход материала зависит от его ширины, а также от размера и роста выкройки, и варьируется от 30 см (самый маленький размер и рост) до 45 см (самый большой размер и рост), при ширине ткани не менее 100 см. Подкладочного материала потребуется 30 см, при ширине ткани не менее 80 см.

 *Расход дан для однотонного материала. Если вы используете материал в клетку, приобретайте его с запасом, чтобы располагать детали с учетом совмещения рисунка. Также при покупке учитывайте, что материал может дать усадку, поэтому берите с запасом 5%.*

Также потребуется:



- нитки в цвет основного материала - 1 катушка;
- термоапликация - 2 шт.

ОБРАЗЕЦ ВЫКРОЙКИ

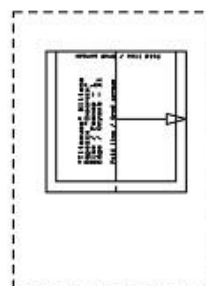
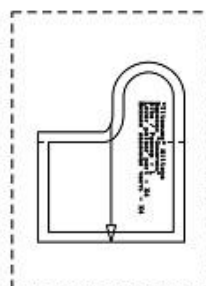
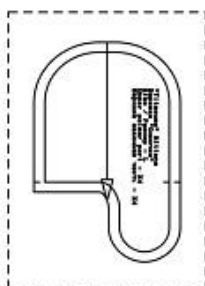
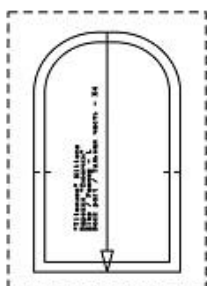
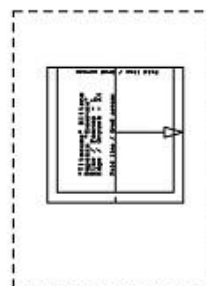
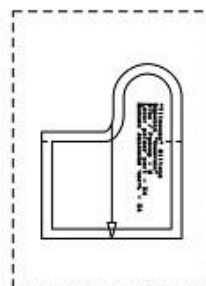
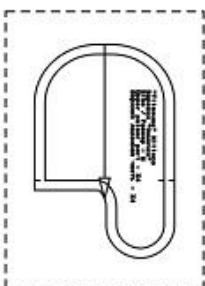
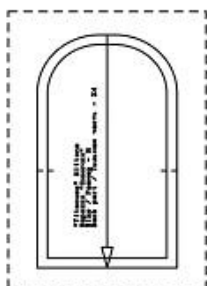
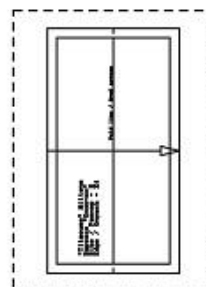
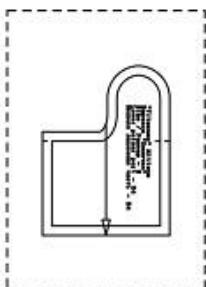
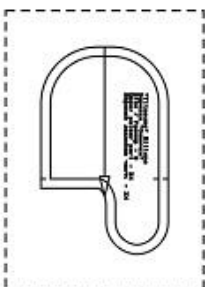
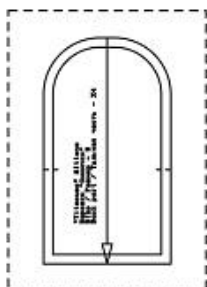
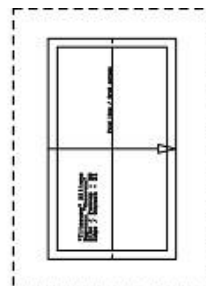
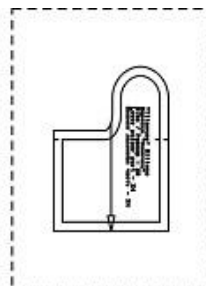
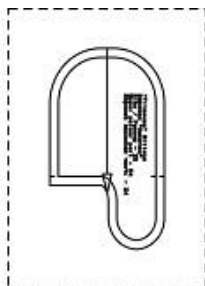
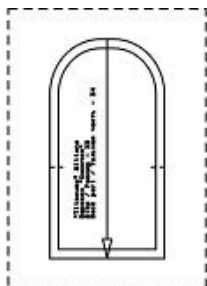
<p>Model Size XX Height XXX</p> <p>Модель Размер XX Рост XXX</p> <p>Size in cm / inches</p> <p>For an accurate size take measurements from the inside of the body, chest and waist. Do not wear a bra when measuring bust. Do not wear a corset when measuring waist. Do not wear shoes when measuring height.</p> <p>Размер в см / дюймах</p> <p>Для точного размера берите мерки с внутренней стороны тела, груди и талии. Не носите бюстгалтер при измерении груди. Не носите корсет при измерении талии. Не носите обувь при измерении роста.</p>	<p>Sample Образец 10x10 cm</p>
---	--



На выкройке приняты следующие обозначения:

	Направление долевой нити (эта линия может совпадать с одним из контуров детали)
	Надсечка - контрольный знак для совмещения деталей кроя: При совмещении деталей надсечки с одинаковым цифровыми или буквенными обозначениями должны совпасть.
СГИБ_ДЕТАЛИ	Линия, вдоль которой нанесена эта надпись является линией симметричного разворачивания детали
4 А 2	Цифрами и буквами обозначены точки совмещения одной или нескольких деталей

КАК РАСПЕЧАТАТЬ

ВНИМАНИЕ! ПРЕЖДЕ ЧЕМ НАЧАТЬ РАБОТУ С ВЫКРОЙКОЙ, ВНИМАТЕЛЬНО ИЗУЧИТЕ ИНФОРМАЦИЮ НА ЭТОЙ СТРАНИЦЕ

НА ПРИНТЕРЕ ФОРМАТА А4:

Для печати выкройки используйте компьютер/ноутбук и бесплатную программу [Adobe Reader](#). Мы не рекомендуем печатать выкройку в браузере или с телефона/смартфона, так как там выставляется неверный масштаб. Откройте файл в формате А4 в программе [Adobe Reader](#) на компьютере. В настройках размера выберите "Реальный размер". Уберите галочку напротив "Выбрать источник бумаги по размеру страницы PDF". Выберите ориентацию бумаги "автоматическая" или "авт.книжная/альбомная" (не "книжная" !!!). Распечатайте один лист и измерьте на нем тестовый серый квадрат (или ячейку масштабной сетки на базовых лекалах) - он проверяет масштаб печати вашего принтера. При правильных настройках печати его размер должен ровно 10 на 10 см. Если все точно, то можно печатать и остальные листы выкройки. Если же стороны больше или меньше 10 см - нужно скорректировать масштаб печати у вашего принтера и/или проверить настройки печати. После печати всех страниц выкройки, склейте их в указанном порядке: буквы (A/B/C+) обозначают столбец, а цифры (01/02/03+) - строку. У первого (левого верхнего) листа выкройки будет номер А01.

НА ПЛОТТЕРЕ:

При печати выкройки на плоттере откройте файл выкройки в программе Adobe Reader (или Foxit Reader). Нажмите на пункт меню "Файл", затем выберите "Распечатать". Выберите режим печати "Постер" в разделе "Настройка размера и обработка страниц". Убедитесь,

что в значении поля "Масштаб сегмента" стоит значение 100%. Отметьте галочками поля "Метки вырезки", "Ярлыки" и "Разбить только большие страницы".

 **Если Вы не проделаете все вышеописанные шаги, есть вероятность того, что параметры полученной выкройки будут некорректными**

ДЕТАЛИ И СХЕМЫ РАСКЛАДКИ НА ТКАНИ

Спецификация деталей

из основного материала:

1. Тыльная часть - 2 детали;
2. Верхняя ладонная часть - 2 детали;
3. Нижняя ладонная часть - 2 детали;
4. Опушка - 2 детали.

из подкладочного материала:

1. Тыльная часть - 2 детали;
2. Верхняя ладонная часть - 2 детали;
3. Нижняя ладонная часть - 2 детали.

Детали края из основного материала

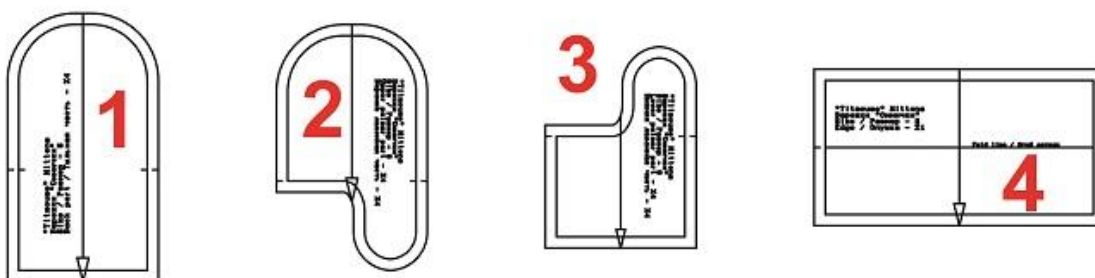

Детали края из подкладочного материала

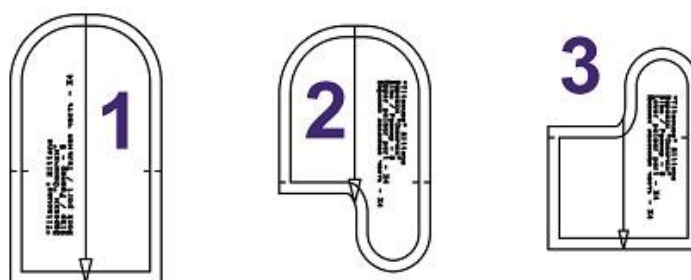

💡 Раскладка дана для однотонного материала. Если Вы используете материал в клетку, приобретайте его с запасом, чтобы располагать детали с учетом совмещения рисунка. Также можно взять с собой в магазин выкройки модели, чтобы правильно подобрать количество материала.

Схема раскладки, размер XS

Из основного материала

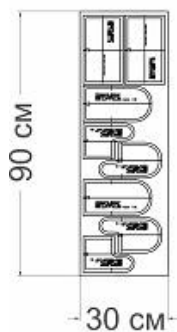

Из подкладочного материала



Схема раскладки, размер S

Из основного материала

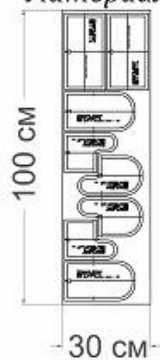

Из подкладочного материала



Схема раскладки, размер M

Из основного материала



Из подкладочного материала

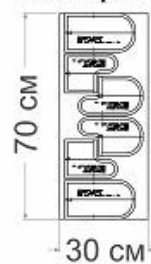
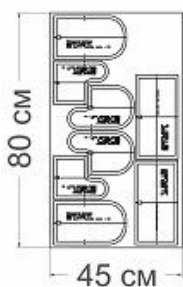

Схема раскладки, размер L

Из основного материала



Из подкладочного материала

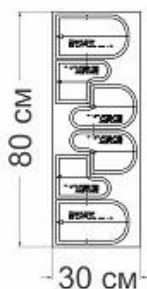
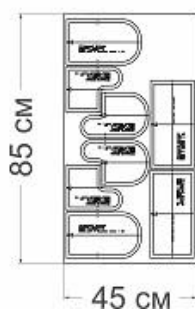
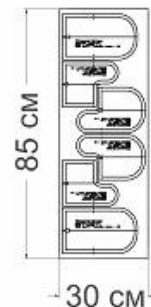

КАК СШИТЬ РУКАВИЧКИ



1. Раскроите детали из основного материала.



2. Раскроите детали из подкладочного материала.



3. Сложите верхнюю и нижнюю ладонную часть лицевыми сторонами внутрь. Уравняйте средние срезы. Сколите, стачайте, шириной шва 10 мм, до контрольной метки. Приутюжьте.



4. Срежьте припуски в скруглениях.

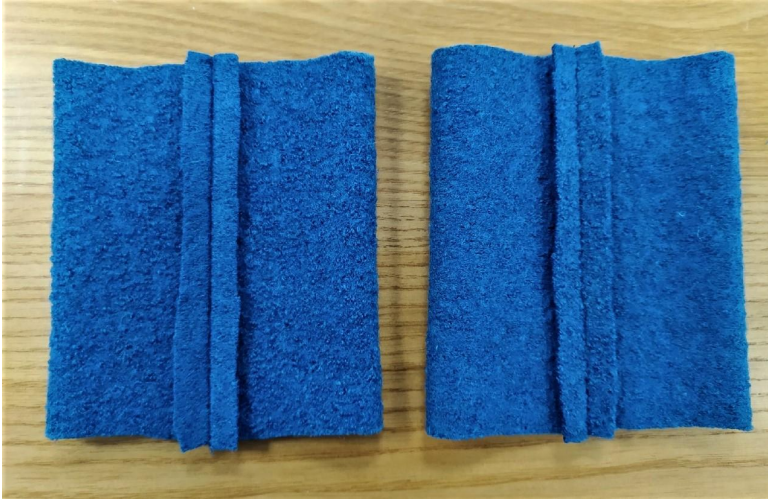

5. Сложите опушку
лицевыми сторонами
внутри. Уравняйте короткие
срезы. Сколите, стачайте,
шириной шва 10 мм.
Приутюжьте и разутюжьте.



6. Сложите тыльную и
ладонную часть лицевыми
сторонами внутрь. Сколите,
обтачайте, шириной шва 10
мм, в два приема: с
нижнего среза до
контрольной метки.



Затем от контрольной метки до нижнего среза.



7. Срежьте припуски в скруглениях, оставляя 5 мм.



Вот что должно получиться.



Обработка подкладки рукавицы

8. Сложите части ладонной стороны лицевыми сторонами внутрь. Уравняйте средние срезы. Сколите.



9. Стачайте, шириной шва 10 мм, до контрольной метки. Приутюжьте и разутюжьте припуск, как показано на фото.



10. Срежьте припуск в скруглениях, оставив 5 мм.



11. Сложите тыльную и ладонную часть лицевыми сторонами внутрь. Сколите, как показано на фото. Обтачайте, шириной шва 10 мм, в два приема (смотрите п.6), оставив небольшое отверстие для последующего выворачивания.



12. Сложите части рукавицы, как показано на фото.



Сложите лицевыми сторонами внутрь. Уравняйте срезы. Сколите, притачайте, шириной шва 10 мм. Приутюжьте и разутюжьте.



13. Выверните через оставленное отверстие.



14. Украсьте тыльную часть рукавицы термоаппликацией.

Рукавички "Синички" готовы!

Если во время пошива возникнут вопросы, задавайте их в комментариях. Буду рада помочь!

Поделитесь фото сшитого вами изделия в разделе ["Фотофорум"](#)

#patterneasy_рукавичкиСинички

Если во время пошива возникнут вопросы, пишите в комментариях к инструкции на сайте. Будем рады помочь! Чтобы перейти на сайт с инструкцией просто отсканируйте камерой мобильного телефона этот QR-код:

