



КАК СШИТЬ

ФОТОИНСТРУКЦИЯ



Туника с буфами
Облака

PATTERNEASY.COM



Женская туника свободной силуэтной формы с разрезами в боковых швах. Горловина оформлена тройной резинкой. Рукав реглан длинный, одношовный, с буфами на плече и манжете. Нижний край рукавов оформлен роликовым швом. Длина туники до середины бедра.

Уровень сложности

Простой пошив.

Размеры выкроек

с 36 по 64. Каждый размер представлен в четырех диапазонах роста для лучшей посадки по фигуре.

Технический рисунок

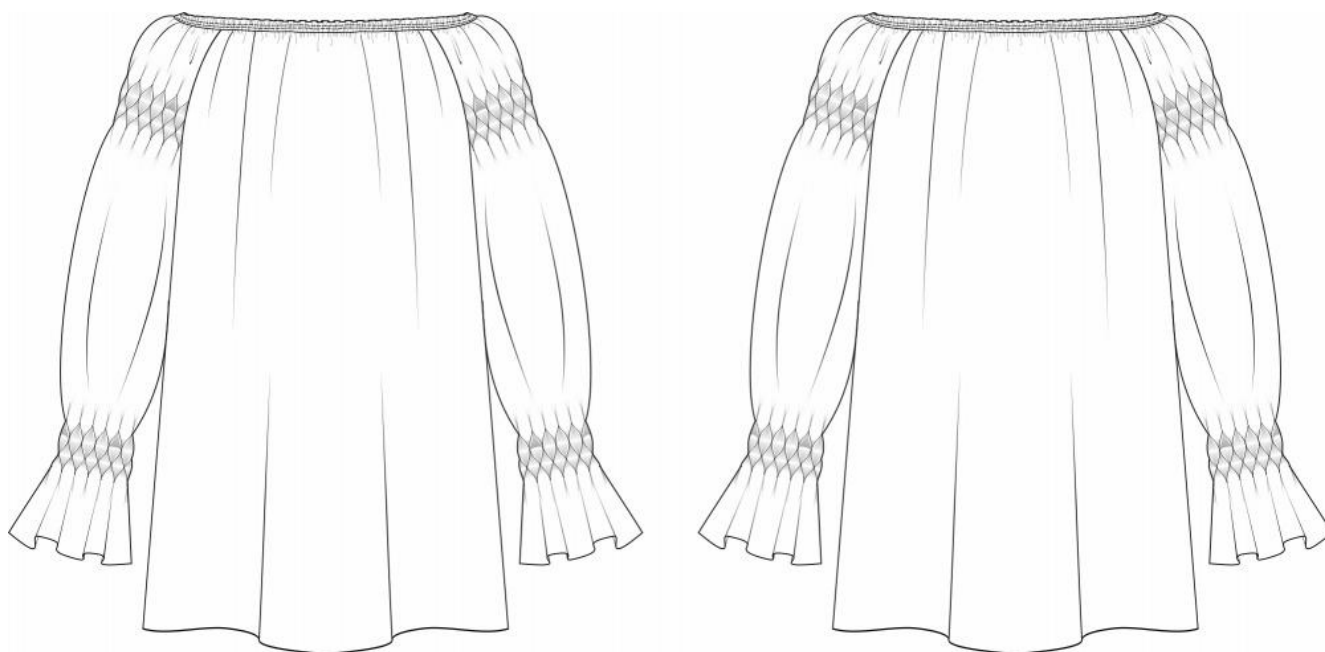

Прибавки и припуски

Конструктивные прибавки:

- к обхвату груди 40 см;
- к обхвату талии 66 см;
- к обхвату бедер 40 см.

Конструктивные прибавки характеризуют степень (свободу) прилегания изделия по фигуре. Эта величина уже заложена в конструкцию и дается для лучшего представления силуэтной формы.

Выкройка дана уже с припусками на швы, все детали с двойным контуром. Если вас не устраивает заложенная в выкройку величина припусков, то вы можете вырезать детали по внутреннему контуру и добавить припуски по желанию в процессе раскроя.

Величина припусков:

- на соединительные швы 10 мм;
- на обработку низа рукава 10 мм;
- на обработку низа 10 мм.

Что потребуется

Оборудование:

- универсальная швейная машина (машинные иглы № 75-80, лапка универсальная);
- оверлок;
- утюг с паром (парогенератор);
- утюжильный стол;
- ручная игла для сметочных работ;
- белые нитки (для сметочных работ) — 1 катушка.

Материалы



Ткани сорочечной, плательной группы, гигроскопичные, мягкие, нерастяжимые, непрозрачные. По волокнистому составу: натуральные (шелк, хлопок, лен), искусственные (вискоза), смесовые (шелк+полиэстер, хлопок+вискоза, хлопок+полиэстер, и т.п.), синтетические (полиэстер, полиэстер+эластан). Вид материала: хлопок, сатин, атлас, плательная вискоза, лен.

Расход материалов

Расход зависит от ширины ткани, а также от размера и роста выкройки, и варьируется от 1,25 м (самый маленький размер и рост) до 3,15 м (самый большой размер и рост), при ширине ткани не менее 140 см.

Расход дан для однотонного материала. Если вы используете материал в клетку, приобретайте его с запасом, чтобы располагать детали с учетом

Обозначения на выкройке

	Направление долевой нити (эта линия может совпадать с одним из контуров детали)
	Надсечка - контрольный знак для совмещения деталей края: При совмещении деталей надсечки с одинаковым цифровыми или буквенными обозначениями должны совпасть.
СГИБ_ДЕТАЛИ	Линия, вдоль которой нанесена эта надпись является линией с и м м е т р и ч н о г о разворачивания детали
4 А 2	Цифрами и буквами обозначены точки совмещения одной или нескольких деталей

Как распечатать

Распечатать выкройку в натуральную величину можно двумя способами: на принтере (формат А4), и на плоттере. Инструкцию по печати выкройки и ответы на частые вопросы смотрите в разделе [FAQ](#).

Детали и схемы раскладки на ткани

Спецификация деталей:

1. Перед — 1 деталь;
2. Спинка — 1 деталь;
3. Рукав — 2 детали;
4. Пояс — 1 деталь.



Схема раскладки, размер 36/152



Схема раскладки, размер 42/164

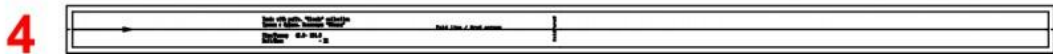
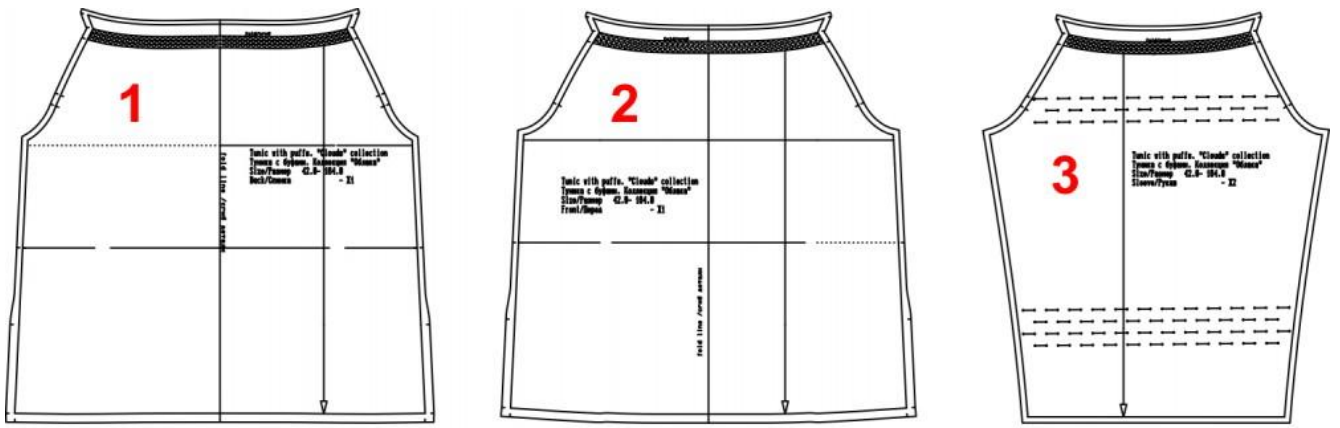

Схема раскладки, размер 52/170

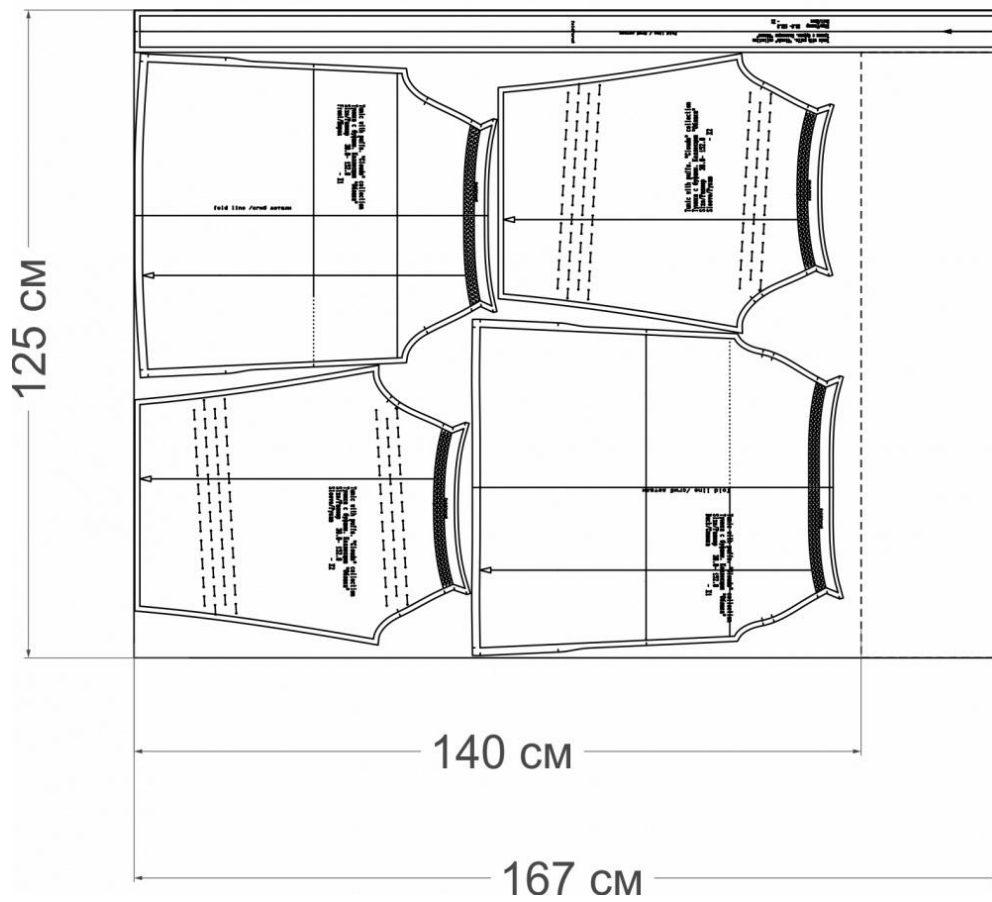

Как сшить тунику с буфами «Облака»

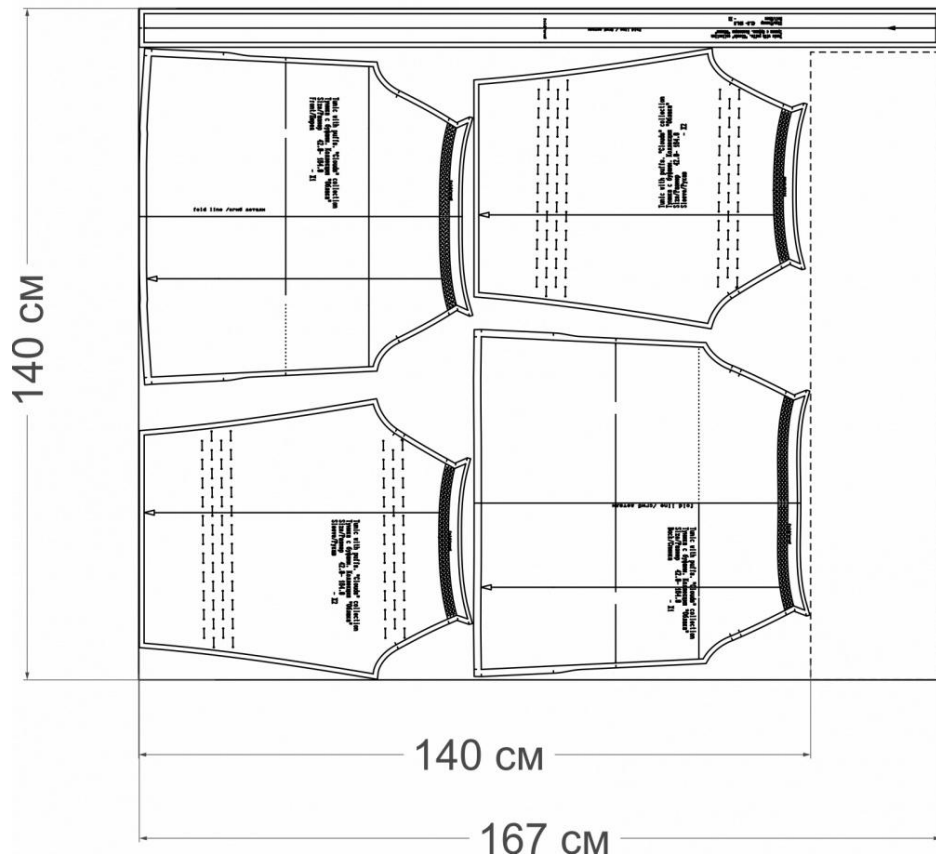
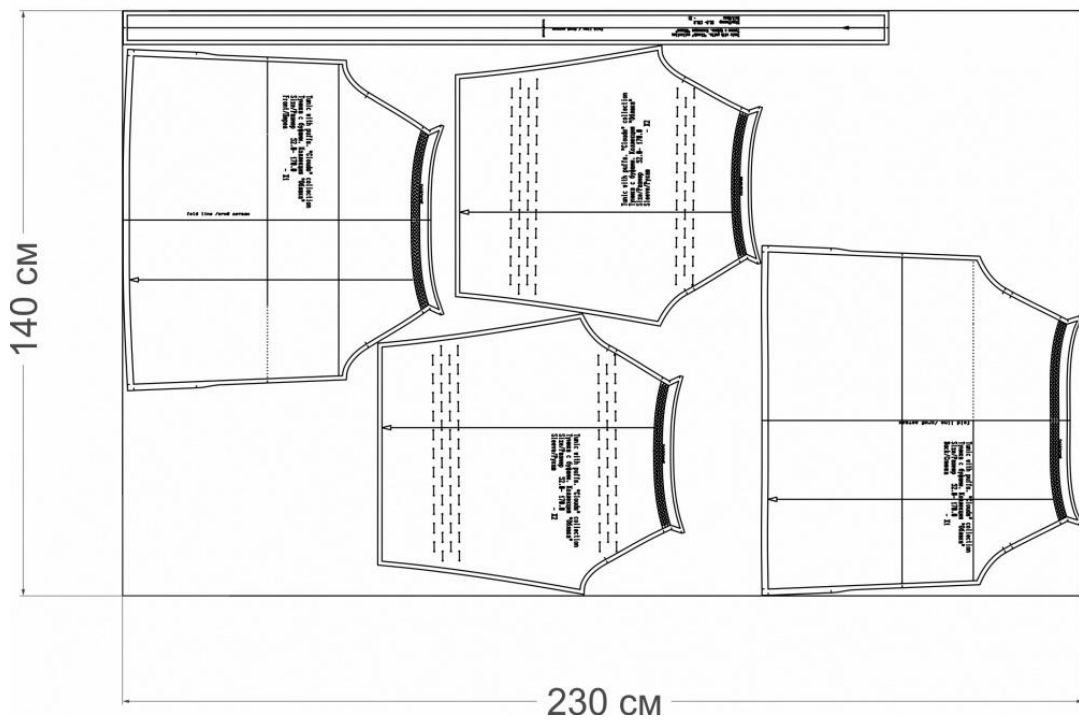

Подготовительные работы

1. Перенесите метки с выкройки на лицевую рукава. Длинной линейкой соедините линии отметок. Проставьте метки каждые 2 см. по всей длине. Они должны быть параллельно друг-другу.



У вас должны получиться ровные квадраты 2 x 2 см.



Схема вышивания буфов «Шахматка»



Шьем буфы

1. С изнаночной стороны вставляем иголку в метку. Вытаскиваем иголку на лицевую сторону. Делаем стежок - закрепку.

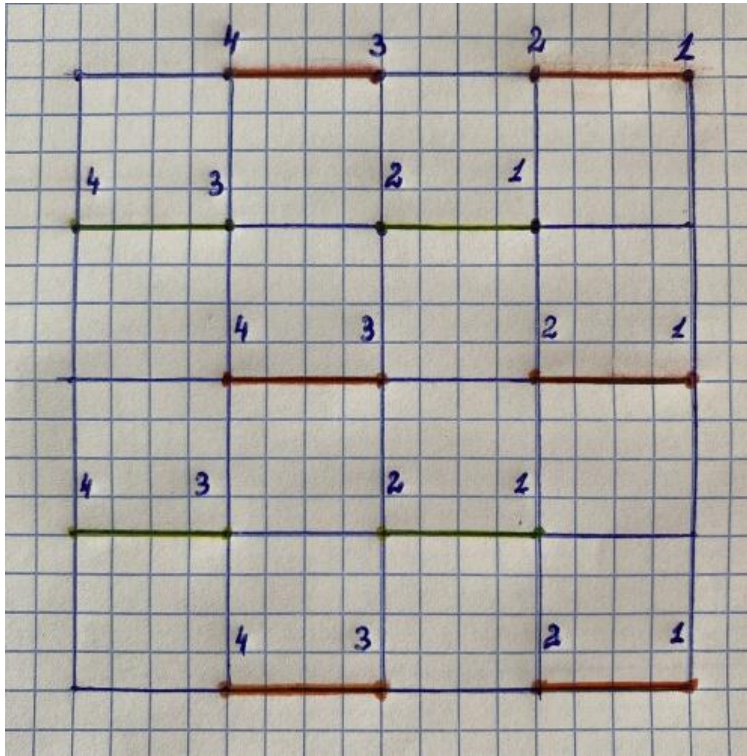

2. Вставьте иголку в следующую метку, сделайте стежок, без закрепки.



3. Затяните нитку. Так чтобы метки соприкасались друг с другом. Сделайте закрепку.



4. Вытяните иголку с ниткой на изнаночную сторону.



5. Вставьте иголку в следующую метку. Вытяните нитку на лицевую сторону. Не затягивая ткань сделайте закрепку. С изнаночной стороны нитка должна быть чуть свободна.



6. Вставьте иголку в следующую метку, сделайте стежок, без закрепки.



7. Затяните нитку. Так чтобы метки соприкасались друг с другом. Сделайте закрепку. Продолжайте вышивать повторяя действия с 1 пункта до конца линии разметки.



8. Закончив первый ряд буфов, переходим ко второму. Вышивание буфов будет аналогичное как и в первом ряду, но в шахматном порядке.

Пропускаем первую метку на второй линии. С изнаночной стороны вставляем иглолку во вторую метку. Вытаскиваем иглолку на лицевую сторону. Делаем стежок - закрепку.



9. Вставьте иглолку в следующую метку, сделайте стежок, без закрепки.



10. Затяните нитку. Так чтобы метки соприкасались друг с другом. Сделайте закрепку.

Продолжайте вышивать повторяя действия с 1 пункта до конца линии разметки.



11. Вот такой рисунок должен получиться после вышивания двух рядов буфов.

Продолжайте вышивать остальные ряды буфов по всему рукаву.



12. Рукав с буфами готов!



Вид готового рукава с изнаночной стороны.



Шьем тунику

1. Сложите лицевыми сторонами внутрь детали рукава. Уравняйте верхние, нижние срезы и буфы, сколите, сметайте. Стачайте шириной шва 10 мм. Обметайте. Приутюжьте и заутюжьте на сторону спинки.



2. Сложите лицевыми сторонами внутрь детали спинки и переда, уравняйте боковые срезы, сколите, сметайте, совмещая контрольные метки. Стачайте шириной шва 10 мм. Обметайте. Приутюжьте и разутюжьте шов.



3. Сложите рукав с изделием лицевыми сторонами внутрь. Уравняйте срез проймы с окатом рукава. Сколите, вметайте, совмещая контрольные метки. Втачайте, шириной шва 10 мм. Припуски обметайте. Приутюжьте и заутюжьте на сторону рукава.

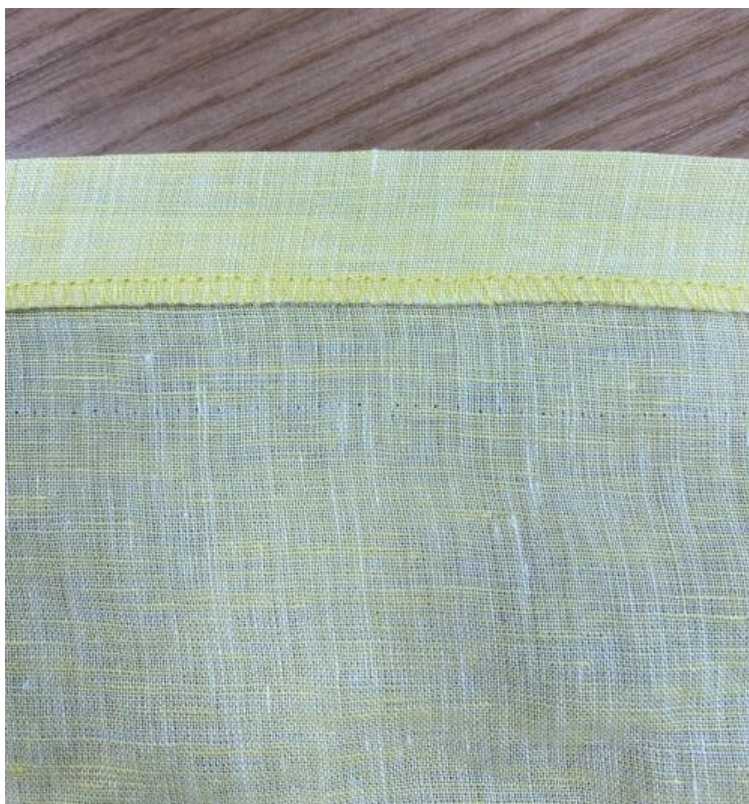

4. Обметайте верх изделия. Заметайте на 25 мм. Приутюжьте. Переведите с лекал на верх изделия местоположение отделочных строчек на лицевую сторону, можно воспользоваться мелом или ручкой для ткани. Застрочите отделочные строчки.



5. С помощью английской булавки проденьте резинки, шириной 5 мм. Концы резинки наложите друг на друга и стачайте. Закройте отверстие ручным потайным стежком.



6. Обработайте низ рукава роликовым швом (левый рукав на фото) или швом в подгибку с открытым срезом (правый рукав на фото).

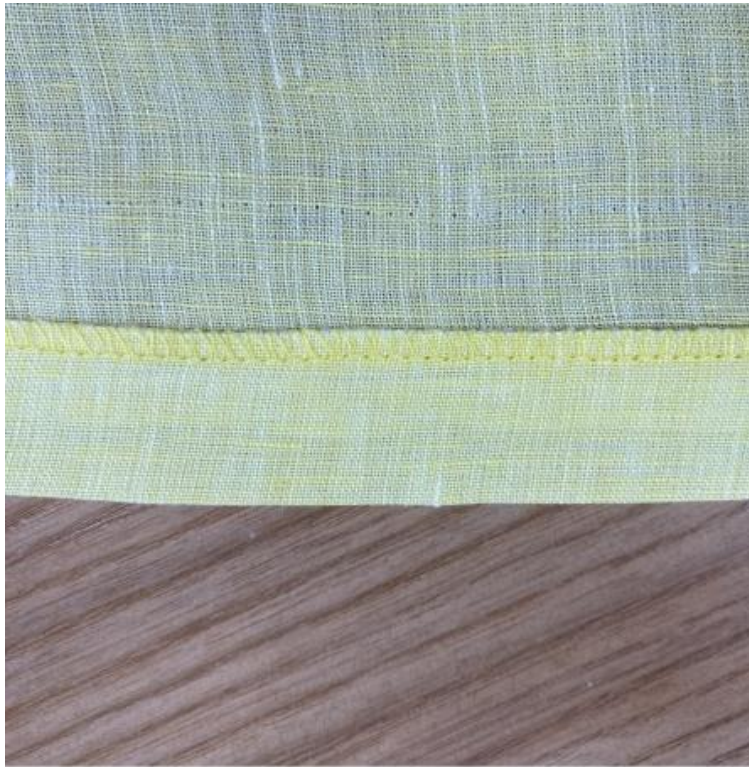

7. Обметайте низ изделия и приутюжьте на ширину припуска.



8. Стачайте угол разреза, на ширину припуска.



9. Выверните угол разреза, приутюжьте. Проложите строчку по всему низу изделия шириной 10 мм от края изделия.



12. Сложите деталь пояса лицевой стороной внутрь, уравняйте срезы. Сколите, стачайте шириной шва 10 мм.



10. Оставьте небольшое отверстие для выворачивания (примерно 1-2 см). Приутюжьте. Подрежьте припуски в уголках.



Выверните пояс на лицевую сторону, выправите по шву. Ручным стежком закройте отверстие, через которое выворачивали. Приутюжьте пояс.



14. Проведите окончательную ВТО (влажно-тепловую обработку) изделия.

Туника с буфами «Облака» готова!